自分でデザインする年賀状

基本料金…★1,000円(税抜き)

お客様がご用意されたデザインデータから超高品質なフジカラーの写真年賀状が作れるサービスです。
しっかりとした厚みと高級感のある仕上がりです!

ご用意いただく画像データの作成について

画像データは、下記の設定で作成してください。

画像作成サイズ

1228×1748 ピクセル

解像度

300dpi

色空間設定

sRGB
※プリント出力は sRGBで行います

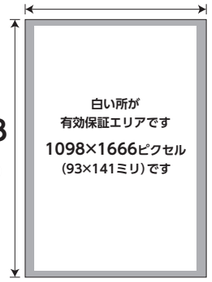

有効保証エリアについて

有効保証エリアの外側は絵柄が切れる場合があります。ポストカードは、はがきの端がカットされて仕上がりますので、切れてほしくない絵柄や文字、写真は有効保証エリアの内側へ入れてください。カットされる長さの目安は、上下合わせて4ミリ程度(上下均等ではない)、左右合わせて8ミリ程度(左右均等ではない)です。最大で2ミリ程度の誤差が生じます。あらかじめご容赦ください。

写真を入れる場合

写真を入れるデザインの場合、写真データは撮影時画素数100万画素以上を推奨します。

文字サイズ

文字のくっきりとした読みやすさのため、文字サイズは、8ポイント以上を推奨します。細字よりも太字のほうがくっきり鮮明な印象で仕上がります。

画像データの持ち込み方法

画像データは下記のメディアでご用意ください。メディアの中には、ご注文に使用する画像データだけを入れてください。

対応メディア

SDメモリーカード
xD-ピクチャーカード
コンパクトフラッシュ
メモリースティック
CD-R(CD-RWを除く)

※USBメモリーは受け付けておりません。

対応画像フォーマット

JPEG / PICT / BMP / TIFF

※Windowsで読み込み可能なフォーマットに書き込みをしてください。

ご注意

※「自分でデザインする年賀状」は画像データの色補正は行いませんので、色味含めて完成している画像データをご用意ください。色見本等の出力サンプルに合わせて仕上げるサービスは受け付けておりません。
※著作権のある画像やイラストなどをご使用される場合は、お客様ご自身で使用許可を得ていただく必要がございます。

おすすめプリントサービスのご紹介

詳しくはPCまたはスマホで! https://fujifilm.jp/personal/print/

富士フイルム プリントサービス 検索

A500000801A

FUJIFILM
Value from Innovation

フジカラー写真年賀状

断然キレイ!

デザイン豊富
銀写真仕上げ
かんたん注文

かわいいキャラクターデザインがたくさん

大人気のディズニーキャラクターが勢ぞろい

ミッキー&フレンズ

くまのプーさん © Disney

スティッチ © Disney/Pixar

トイ・ストーリー © Disney. Based on the "Winnie the Pooh" works by A.A. Milne and E.H. Shepard.

ツムツム

ディズニーキャラクターデザイン50種以上!

厳選!人気イラスト作家

たちもとみちこ ©MICHIKO TACHIMOTO 2019

レオ・レオニ ©B&Y

さいとうきよみ ©2019 Kiyomi Saito/CWC TOKYO

人気キャラクターも充実

はらぺこあおむし ™ & © 2019 Eric Carle LLC.

スヌーピー © 2019 Peanuts

すみっコぐらし ©2019 San-X Co., Ltd. All Rights Reserved.

ご注文・お問い合わせは当店へ

フジカラーポストカードの特長

1 写真メーカーならではの超高画質な“銀写真プリント”

通常の印刷のように紙にインクを吹き付けるのではなく、
銀を含む特殊な化学薬品を紙に塗り光を当てることで、
化学反応をおこして紙自体を発色させます。
銀写真プリントは表面がなめらかで、キレイな色が長持ちします。

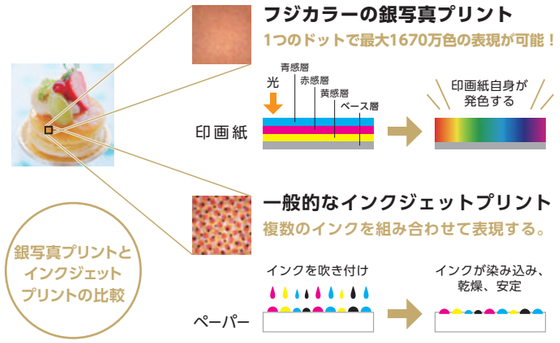

2 富士フイルム独自の技術で写真を補正

富士フイルムが 70 年以上にわたって研究してきた
画像処理技術の集大成「Image Intelligence™」を使って、
写真の色味やコントラストを自動で補正。
肉眼で見て、感じたイメージをそのまま再現します。

色味　高品質補正　コントラスト

デジカメやスマートフォンの画像は発光している画面で見ているため、通常の印刷を行うとイメージより暗い印象になってしまうことも…。

3 しっかりとした厚みと高級感のある仕上がり

半光沢の写真印画紙とはがきを貼り合わせて制作するため、
しっかりとした厚みがあり高級感のある仕上がりです。
富士フイルムの工場で一枚ずつ丁寧にお作りします。

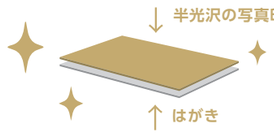

年賀状は断然キレイなフジカラーで

LETTERS

おしゃれに、かわいく、
大切な人に贈る年賀状

毎年人気の年賀状「LETTERS」は、“写真が映える”デザインがいっぱい！

デザインは、全104種類！
詳しくは、専用カタログをご覧ください！

干支・ねずみ

LN-35 1画面 ★★★

①はヨコ写真、もしくはタテ写真

LN-49 3画面 ★★★

①②③ともにヨコ写真

LN-55 4画面 ★★★

住所氏名なし

①はヨコ写真　②③④はタテ写真

おめでたいイラスト

LN-1 1画面 ★★★

①はタテ写真

LN-9 2画面 ★★★

①②ともにヨコ写真、もしくはタテ写真

LN-17 3画面 ★★★

①②③ともにヨコ写真、もしくはタテ写真

Simple シンプルでおしゃれ

LN-67 1画面 ★★★

①はヨコ写真

住所氏名なし

LN-73 3画面 ★★★

①③はヨコ写真　②はタテ写真

LN-76 4画面 ★★★

①②③はタテ写真　④はヨコ写真

写真たくさん

LN-82 6画面 ★★★

写真たくさん

店頭注文機とネット受付の専用商品です

LN-93 9画面 ★★★

写真たくさん

店頭注文機とネット受付の専用商品です

LN-95 10画面 ★★★

写真たくさん

店頭注文機とネット受付の専用商品です

特別企画

新元号記念デザイン

「令和」になって初めての
年賀状にピッタリ!
今年だけの記念デザインを
ご用意しました!

BN-223 2画面 ★★

①②ともにタテ写真

BN-426 4画面 ★★

①②③④ともにタテ写真

BN-155 1画面 ★★

①はヨコ写真、もしくはタテ写真

BN-156 1画面 ★★

①はヨコ写真

BN-157 1画面 ★★

①はヨコ写真、もしくはタテ写真

BN-158 1画面 ★★

①はタテ写真

BN-322 3画面 ★★

①②③ともにヨコ写真、もしくはタテ写真

BN-425 4画面 ★★

①④はタテ写真　②③はヨコ写真、もしくはタテ写真

どれにする?

ねずみチョイスデザイン

ハリネズミ

BN-422 4画面 ★★

①③はヨコ写真、もしくはタテ写真　②④はタテ写真

ハムスター

BN-423 4画面 ★★

①③はヨコ写真、もしくはタテ写真　②④はタテ写真

ハツカネズミ

BN-424 4画面 ★★

①③はヨコ写真、もしくはタテ写真　②④はタテ写真

ご注文にあたっての詳細は本冊子P25をご覧ください。

ディズニーキャラクター

ミッキー&フレンズ

© Disney

DN-102 1画面 ★★★

①はヨコ写真、もしくはタテ写真

DN-104 1画面 ★★★

①はヨコ写真

DN-101 1画面 ★★★

①はヨコ写真

フジカラーオリジナル
描き起こしデザイン

DN-402 4画面 ★★★

①はヨコ写真　②③④はヨコ写真、もしくはタテ写真

DN-204 2画面 ★★★

①はタテ写真　②はヨコ写真、もしくはタテ写真

DN-304 3画面 ★★★

①②③ともにヨコ写真、もしくはタテ写真

DN-303 3画面 ★★★

①②③ともにヨコ写真、もしくはタテ写真

DN-105 1画面 ★★★

①はタテ写真

DN-401 4画面 ★★★

①②③④ともにヨコ写真、もしくはタテ写真

フジカラーオリジナル
描き起こしデザイン

DN-301 3画面 ★★★

①②③ともにヨコ写真、もしくはタテ写真

DN-116 1画面 ★★★

①はヨコ写真

DN-203 2画面 ★★★

①②ともにタテ写真

DN-305 3画面 ★★★

①はヨコ写真、もしくはタテ写真　②はタテ写真
③はヨコ写真

フジカラーオリジナル
描き起こしデザイン

DN-201 2画面 ★★★

①はタテ写真　②はヨコ写真、もしくはタテ写真

写真たくさん

DN-501 5画面 ★★★

店頭注文機とネット受付の専用商品です

DN-404 4画面 ★★★

①②③④ともにヨコ写真、もしくはタテ写真

DN-202 2画面 ★★★

①②ともにヨコ写真

DN-103 1画面 ★★★

①はヨコ写真

DN-403 4画面 ★★★

①②③④ともにヨコ写真、もしくはタテ写真

DN-405 4画面 ★★★

①②③④ともにヨコ写真、もしくはタテ写真

DN-302 3画面 ★★★

①②③ともにタテ写真

写真たくさん 店頭注文機とネット受付の専用商品です（注文書での受付はしておりません）

ご注文にあたっての詳細は本冊子P25をご覧ください。

くまのプーさん

© Disney. Based on the "Winnie the Pooh" works by A.A. Milne and E.H. Shepard.

DN-206 2画面 ★★★ フジカラーオリジナル描き起こしデザイン

①はヨコ写真　②はヨコ写真、もしくはタテ写真

DN-207 2画面 ★★★ フジカラーオリジナル描き起こしデザイン

①②ともにタテ写真

DN-306 3画面 ★★★

①②③ともにヨコ写真、もしくはタテ写真

DN-307 3画面 ★★★ フジカラーオリジナル描き起こしデザイン

①②③ともにヨコ写真、もしくはタテ写真

DN-406 4画面 ★★★

①②③④ともにヨコ写真、もしくはタテ写真

DN-107 1画面 ★★★ フジカラーオリジナル描き起こしデザイン

①はヨコ写真

DN-108 1画面 ★★★

①はタテ写真

DN-208 2画面 ★★★

①はタテ写真　②はヨコ写真

DN-407 4画面 ★★★

①はヨコ写真
②③④はヨコ写真、もしくはタテ写真

ツムツム

© Disney © Disney/Pixar © Disney. Based on the "Winnie the Pooh" works by A.A. Milne and E.H. Shepard.

DN-205 2画面 ★★★

①②ともにヨコ写真、もしくはタテ写真

DN-106 1画面 ★★★

①はヨコ写真、もしくはタテ写真

DN-601 6画面 ★★★ 写真たくさん

店頭注文機とネット受付の専用商品です

写真たくさん 店頭注文機とネット受付の専用商品です（注文書での受付はしておりません）

トイ・ストーリー

DN-409 4画面 ★★★

①②③④ともにヨコ写真、もしくはタテ写真

DN-209 2画面 ★★★

①②ともにヨコ写真

DN-111 1画面 ★★★

①はヨコ写真

DN-309 3画面 ★★★

①はヨコ写真
②③はヨコ写真、もしくはタテ写真

カーズ

DN-410 4画面 ★★★

①④はヨコ写真、もしくはタテ写真　②③はヨコ写真

DN-112 1画面 ★★★

①はヨコ写真、もしくはタテ写真

モンスターズ・インク

DN-113 1画面 ★★★

①はヨコ写真

DN-310 3画面 ★★★

①はタテ写真
②はヨコ写真、もしくはタテ写真
③はヨコ写真

スティッチ

フジカラーオリジナル描き起こしデザイン

DN-408 4画面 ★★★

①②③④ともにヨコ写真、もしくはタテ写真

DN-109 1画面 ★★★

①はタテ写真

DN-308 3画面 ★★★

①②③ともにヨコ写真、もしくはタテ写真

DN-110 1画面 ★★★

①はヨコ写真、もしくはタテ写真

ダンボ

DN-311 3画面 ★★★

①②③ともにヨコ写真、もしくはタテ写真

DN-114 1画面 ★★★

①はヨコ写真

ディズニープリンセス

DN-210 2画面 ★★★

①②ともにヨコ写真、もしくはタテ写真

DN-115 1画面 ★★★

①はタテ写真

© Disney © Disney/Pixar

ご注文にあたっての詳細は本冊子P25をご覧ください。

人気キャラクター

はらぺこあおむし

world of ERIC CARLE ™ & © 2019 Eric Carle LLC.

ZN-301 3画面 ★★★

①②③ともにヨコ写真、もしくはタテ写真

ZN-101 1画面 ★★★

①はヨコ写真、もしくはタテ写真

ZN-401 4画面 ★★★

①②③④ともにヨコ写真、もしくはタテ写真

ZN-201 2画面 ★★★

①はヨコ写真　②はタテ写真

ZN-601 6画面 ★★★ 写真たくさん

店頭注文機とネット受付の専用商品です

スヌーピー

PEANUTS® © 2019 Peanuts Worldwide LLC www.snoopy.co.jp

UN-301 3画面 ★★★

①②③ともにヨコ写真、もしくはタテ写真

UN-101 1画面 ★★★

①はヨコ写真

UN-201 2画面 ★★★

①②ともにヨコ写真、もしくはタテ写真

UN-102 1画面 ★★★

①はタテ写真

UN-302 3画面 ★★★

①②③ともにヨコ写真、もしくはタテ写真

UN-501 5画面 ★★★ 写真たくさん

店頭注文機とネット受付の専用商品です

サンエックスキャラクター

すみっコぐらし

RN-101 1画面 ★★★

①はヨコ写真

RN-301 3画面 ★★★

①②③ともにヨコ写真、もしくはタテ写真

RN-201 2画面 ★★★

①②ともにヨコ写真、もしくはタテ写真

RN-401 4画面 ★★★

①②③④ともにヨコ写真

RN-901 9画面 ★★★ 写真たくさん

店頭注文機とネット受付の専用商品です

リラックマ

RN-102 1画面 ★★★

①はヨコ写真

RN-202 2画面 ★★★

①②ともにヨコ写真、もしくはタテ写真

RN-302 3画面 ★★★

①②③ともにヨコ写真、もしくはタテ写真

まめゴマ

RN-103 1画面 ★★★

①はヨコ写真

RN-303 3画面 ★★★

①はヨコ写真
②③はヨコ写真、もしくはタテ写真

サンリオキャラクター

ⓒ1976, 1996, 2019 SANRIO CO., LTD. APPROVAL NO. S601467

ハローキティ

SN-101 1画面 ★★★

①はヨコ写真

SN-301 3画面 ★★★

①②③ともにヨコ写真、もしくはタテ写真

マイメロディ

SN-302 3画面 ★★★

①②③ともにヨコ写真、もしくはタテ写真

SN-102 1画面 ★★★

①はタテ写真

ポムポムプリン

SN-201 2画面 ★★★

①②ともにヨコ写真、もしくはタテ写真

SN-103 1画面 ★★★

①はヨコ写真

写真たくさん 店頭注文機とネット受付の専用商品です（注文書での受付はしておりません）

©2019 San-X Co., Ltd. All Rights Reserved.

ご注文にあたっての詳細は本冊子P25をご覧ください。

人気イラスト作家

たちもとみちこ

1976年石川生まれ。
絵本作家。
子どものマルチメディアを企画制作するレーベル「colobockle」を主宰。
著書の絵本はヨーロッパやアジア諸国など世界でも翻訳。大阪芸術大学文芸学科・短期大学部デザイン美術学科准教授。

©MICHIKO TACHIMOTO 2019

フジカラー復刻デザイン

12年前にフジカラーが販売した
たちもとみちこさん描き起こしの
オリジナルデザインが復活!

NN-201 2画面 ★★★

①②ともにヨコ写真

NN-102 1画面 ★★★

①はヨコ写真

NN-101 1画面 ★★★

①はヨコ写真

NN-401 4画面 ★★★

①②③④ともにヨコ写真、もしくはタテ写真

NN-501 5画面 ★★★ 写真たくさん

店頭注文機とネット受付の専用商品です

写真がなくても作れるデザイン

NO-101 ★★★

レオ・レオニ

1959年に『あおくんときいろちゃん』を作ったことで、絵本作家、イラストレーターとしてのキャリアをスタート。レオ・レオニの特徴である大胆な色使いや自然から着想を得たコラージュには幼い子供にも分かりやすい物語が添えられ、世界中のさまざまな年代の子供の心の大切な部分を魅了します。

Copyright © 2019 by Blueandyellow, LLC
Licensed by Cosmo Merchandising

NN-104 1画面 ★★★

①はヨコ写真

NN-202 2画面 ★★★

①はヨコ写真、もしくはタテ写真　②はタテ写真

NN-502 5画面 ★★★ 写真たくさん

店頭注文機とネット受付の専用商品です

NN-301 3画面 ★★★

①②③ともにヨコ写真、もしくはタテ写真

NN-402 4画面 ★★★

①②③④ともにヨコ写真、もしくはタテ写真

写真がなくても作れるデザイン

NO-102 ★★★

さいとうきよみ

1971年さいたま市生まれ。さまざまな動物や植物をモチーフに、絵本の1ページのような物語性のある絵を描く。書籍の挿絵・装画、グッズデザイン等幅広い分野で活動中。

© 2019 Kiyomi Saito/CWC TOKYO

NN-203 2画面 ★★★

①②ともにヨコ写真、もしくはタテ写真

NN-302 3画面 ★★★

①はタテ写真　②③はヨコ写真

NN-403 4画面 ★★★

①②③④ともにヨコ写真、もしくはタテ写真

NN-103 1画面 ★★★

①はヨコ写真

NN-503 5画面 ★★★ 写真たくさん

店頭注文機とネット受付の専用商品です

写真がなくても作れるデザイン

NO-103 ★★★

写真たくさん 店頭注文機とネット受付の専用商品です（注文書での受付はしておりません）

ご注文にあたっての詳細は本冊子P25をご覧ください。

写真１枚

住所氏名が入らないタイプ

BN-101 1画面 ★★

①はヨコ写真

BN-102 1画面 ★★

①はタテ写真

BN-103 1画面 ★★

①はタテ写真

BN-104 1画面 ★★

①はヨコ写真

BN-133 1画面 ★

①はタテ写真

BN-135 1画面 ★

①はタテ写真

BN-137 1画面 ★

①はタテ写真

BN-139 1画面 ★

①はタテ写真

BN-134 1画面 ★

①はヨコ写真

BN-136 1画面 ★

①はヨコ写真

BN-138 1画面 ★

①はヨコ写真

BN-140 1画面 ★

①はヨコ写真

BN-105 1画面 ★★

①はヨコ写真

BN-106 1画面 ★★

①はタテ写真

BN-107 1画面 ★★

①はヨコ写真

BN-108 1画面 ★★

①はタテ写真

BN-109 1画面 ★★

①はヨコ写真、もしくはタテ写真

BN-110 1画面 ★★

①はヨコ写真

BN-111 1画面 ★★

①はヨコ写真、もしくはタテ写真

BN-112 1画面 ★★

①はタテ写真

BN-113 1画面 ★★

①はヨコ写真、もしくはタテ写真

BN-123 1画面 ★★

①はヨコ写真、もしくはタテ写真

BN-125 1画面 ★★

①はタテ写真

BN-114 1画面 ★★

①はタテ写真

BN-116 1画面 ★★

①はタテ写真

BN-118 1画面 ★★

①はヨコ写真

BN-119 1画面 ★★

①はヨコ写真、もしくはタテ写真

BN-127 1画面 ★★

①はタテ写真

BN-130 1画面 ★★

①はヨコ写真、もしくはタテ写真

BN-115 1画面 ★★

①はヨコ写真

BN-126 1画面 ★★

①はヨコ写真、もしくはタテ写真

BN-117 1画面 ★★

①はヨコ写真、もしくはタテ写真

BN-124 1画面 ★★

①はタテ写真

BN-120 1画面 ★★

①はヨコ写真

BN-121 1画面 ★★

①はヨコ写真、もしくはタテ写真

BN-129 1画面 ★★

①はタテ写真

BN-132 1画面 ★★

①はタテ写真

BN-128 1画面 ★★

①はヨコ写真、もしくはタテ写真

BN-131 1画面 ★★

①はヨコ写真

BN-122 1画面 ★★

①はヨコ写真、もしくはタテ写真

ご注文にあたっての詳細は本冊子P25をご覧ください。

自分の文章が入れられるタイプ

自由あいさつ文

150文字(6行)まで入ります。
注文書でご注文される方用に、
自由あいさつ文専用の注文書を
別途ご用意しておりますので、
お店でおたずねください。

BNJ-103 1画面 ★★

①はタテ写真

BNJ-101 1画面 ★★

①はヨコ写真

BNJ-102 1画面 ★★

①はヨコ写真

BNJ-104 1画面 ★★

①はヨコ写真

全面写真

BN-141 1画面 ★★

①はタテ写真

BN-142 1画面 ★★

①はヨコ写真

BN-144 1画面 ★★

①はタテ写真

BN-143 1画面 ★★

①はヨコ写真

BN-145 1画面 ★★

①はタテ写真

BN-147 1画面 ★★

①はタテ写真

BZ-101 1画面 ★

①はタテ写真 住所氏名なし

BN-146 1画面 ★★

①はヨコ写真

BN-148 1画面 ★★

①はヨコ写真

BZ-102 1画面 ★

①はヨコ写真 住所氏名なし

写真2枚

BN-220 2画面 ★★

①②ともにヨコ写真、もしくはタテ写真

BN-205 2画面 ★

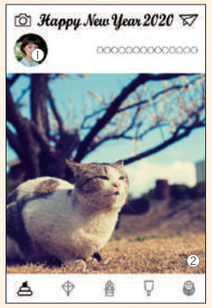

①②ともにヨコ写真、
もしくはタテ写真 住所氏名なし

BN-218 2画面 ★★

①②ともにヨコ写真、もしくはタテ写真

BN-207 2画面 ★★

①はタテ写真 ②はヨコ写真

BN-212 2画面 ★★

①②ともにヨコ写真

BN-215 2画面 ★★

①②ともにヨコ写真、もしくはタテ写真

BN-208 2画面 ★★

①②ともにヨコ写真、もしくはタテ写真

BN-221 2画面 ★★

①はヨコ写真 ②はタテ写真

BN-210 2画面 ★★

①②ともにヨコ写真

BN-217 2画面 ★★

①②ともにヨコ写真、もしくはタテ写真

BN-216 2画面 ★★

①②ともにヨコ写真、もしくはタテ写真

BN-213 2画面 ★★

①はヨコ写真、もしくはタテ写真 ②はヨコ写真

BN-211 2画面 ★★

①②ともにタテ写真

BN-203 2画面 ★★

①②ともにヨコ写真

BN-222 2画面 ★★

①②ともにヨコ写真、もしくはタテ写真

BN-214 2画面 ★★

①はヨコ写真 ②はヨコ写真、もしくはタテ写真

BN-201 2画面 ★★

①②ともにヨコ写真、もしくはタテ写真

BN-209 2画面 ★★

①②ともにヨコ写真、もしくはタテ写真

BN-219 2画面 ★★

①②ともにヨコ写真、もしくはタテ写真

BN-202 2画面 ★★

①②ともにタテ写真

BN-204 2画面 ★★

①②ともにヨコ写真

BN-206 2画面 ★★

①②ともにタテ写真

自由あいさつ文 150文字(6行)まで入ります。注文書でご注文される方用に、自由あいさつ文専用の注文書を別途ご用意しておりますので、お店でおたずねください。

BNJ-201 2画面 ★★

①はタテ写真 ②はヨコ写真

BNJ-202 2画面 ★★

①②ともにタテ写真

ご注文にあたっての詳細は本冊子P25をご覧ください。

写真３枚

BN-301 3画面 ★★

①②③ともにヨコ写真、もしくはタテ写真

BN-311 3画面 ★★

①②③ともにタテ写真

BN-318 3画面 ★★

①はヨコ写真、もしくはタテ写真　②はヨコ写真　③はタテ写真

BN-319 3画面 ★★

①②③ともにタテ写真

BN-302 3画面 ★★

①②③ともにヨコ写真、もしくはタテ写真

BN-303 3画面 ★★

①②③ともにヨコ写真

BN-304 3画面 ★★

①②③ともにヨコ写真、もしくはタテ写真

BN-306 3画面 ★★

①はタテ写真　②③はヨコ写真

BN-307 3画面 ★★

①②③ともにヨコ写真

BN-308 3画面 ★★

①②③ともにヨコ写真、もしくはタテ写真

BN-312 3画面 ★★

①はタテ写真　②③はヨコ写真

BN-313 3画面 ★★

①はヨコ写真
②③はヨコ写真、もしくはタテ写真

BN-314 3画面 ★★

①②③ともにヨコ写真、もしくはタテ写真

BN-320 3画面 ★★

①②③ともにヨコ写真、もしくはタテ写真

BN-321 3画面 ★★

①②③ともにヨコ写真、もしくはタテ写真

BN-305 3画面 ★★

①②③ともにヨコ写真、もしくはタテ写真

BN-309 3画面 ★★

①②③ともにヨコ写真、もしくはタテ写真

BN-310 3画面 ★★

①はヨコ写真　②③はヨコ写真、もしくはタテ写真

BN-316 3画面 ★★

①はヨコ写真　②③はヨコ写真、もしくはタテ写真

BN-315 3画面 ★★

①②③ともにヨコ写真、もしくはタテ写真

BN-317 3画面 ★★

①②③ともにヨコ写真、もしくはタテ写真

自由あいさつ文 ▶ 150文字(6行)まで入ります。
注文書でご注文される方用に、自由あいさつ文専用の注文書を別途ご用意しておりますので、お店でおたずねください。

BNJ-301 3画面 ★★

①②③ともにヨコ写真

BNJ-302 3画面 ★★

①②③ともにヨコ写真、もしくはタテ写真

写真４枚

BN-411 4画面 ★★

①②③④ともにヨコ写真、もしくはタテ写真

BN-414 4画面 ★★

①②③④ともにヨコ写真、もしくはタテ写真

BN-404 4画面 ★★

①②③④ともにヨコ写真、もしくはタテ写真

BN-409 4画面 ★★

①④はヨコ写真
②③はヨコ写真、もしくはタテ写真

BN-413 4画面 ★★

①②③④ともにヨコ写真、もしくはタテ写真

BN-419 4画面 ★★

①③はタテ写真
②④はヨコ写真、もしくはタテ写真

BN-402 4画面 ★★

①④はヨコ写真、もしくはタテ写真
②③はヨコ写真

ご注文にあたっての詳細は本冊子P25をご覧ください。

BN-405 4画面 ★★

①②③はヨコ写真、もしくはタテ写真　④はタテ写真

BN-406 4画面 ★★

①②③④ともにヨコ写真、もしくはタテ写真

BN-420 4画面 ★★

①②③④ともにヨコ写真、もしくはタテ写真

BN-408 4画面 ★★

①②③④ともにヨコ写真、もしくはタテ写真

BN-401 4画面 ★★

①はタテ写真
②④はヨコ写真、もしくはタテ写真
③はヨコ写真

BN-403 4画面 ★★

①②③④ともにヨコ写真、もしくはタテ写真

BN-418 4画面 ★★

①はヨコ写真
②③④はヨコ写真、もしくはタテ写真

BN-416 4画面 ★★

①はタテ写真　②③④はヨコ写真

BN-415 4画面 ★★

①②④はヨコ写真、もしくはタテ写真　③はヨコ写真

BN-412 4画面 ★★

①②③④ともにヨコ写真

BN-417 4画面 ★★

①②③④ともにヨコ写真、もしくはタテ写真

BN-407 4画面 ★★

①②③④ともにヨコ写真、もしくはタテ写真

BN-421 4画面 ★★

①②はヨコ写真
③④はヨコ写真、もしくはタテ写真

BN-410 4画面 ★★

①はヨコ写真　②③はヨコ写真、もしくはタテ写真
④はタテ写真

自由あいさつ文 150文字(6行)まで入ります。注文書でご注文される方用に、自由あいさつ文専用の注文書を別途ご用意しておりますので、お店でおたずねください。

BNJ-401 4画面 ★★

①②③④ともにヨコ写真、もしくはタテ写真

BNJ-402 4画面 ★★

①③④はヨコ写真、もしくはタテ写真　②はヨコ写真

写真たくさん 5〜9枚

店頭注文機とネット受付の専用商品です
（注文書での受付はしておりません）

BN-501 5画面 ★★

店頭注文機とネット受付の専用商品です

BN-602 6画面 ★★

店頭注文機とネット受付の専用商品です

BN-801 8画面 ★★

店頭注文機とネット受付の専用商品です

BN-601 6画面 ★★

店頭注文機とネット受付の専用商品です

BN-802 8画面 ★★

店頭注文機とネット受付の専用商品です

BN-502 5画面 ★★

店頭注文機とネット受付の専用商品です

BN-604 6画面 ★★

店頭注文機とネット受付の専用商品です

BN-603 6画面 ★★

店頭注文機とネット受付の専用商品です

BN-503 5画面 ★★

店頭注文機とネット受付の専用商品です

BN-701 7画面 ★★

店頭注文機とネット受付の専用商品です

BN-504 5画面 ★★

店頭注文機とネット受付の専用商品です

自由あいさつ文

150文字(6行)まで入ります。注文書でご注文される方用に、自由あいさつ文専用の注文書を別途ご用意しておりますので、お店でおたずねください。

BNJ-501 5画面 ★★

店頭注文機とネット受付の専用商品です

住所氏名が入らないタイプ

BN-901 9画面 ★

店頭注文機とネット受付の専用商品です

BN-702 7画面 ★

店頭注文機とネット受付の専用商品です

BN-803 8画面 ★

店頭注文機とネット受付の専用商品です

BN-606 6画面 ★

店頭注文機とネット受付の専用商品です

BN-605 6画面 ★

店頭注文機とネット受付の専用商品です

ご注文にあたっての詳細は本冊子P25をご覧ください。

結婚

BK-301 3画面 ★★

①はタテ写真　②はヨコ写真　③はヨコ写真、もしくはタテ写真

BK-302 3画面 ★★

①②③ともにヨコ写真、もしくはタテ写真

BK-201 2画面 ★★

①はタテ写真　②はヨコ写真

BK-203 2画面 ★★

①はタテ写真　②はヨコ写真

BK-204 2画面 ★★

①はヨコ写真　②はタテ写真

BK-402 4画面 ★★

①③はヨコ写真　②はヨコ写真、もしくはタテ写真　④はタテ写真

BK-104 1画面 ★★

①はタテ写真

BK-206 2画面 ★★

①はタテ写真　②はヨコ写真

BK-403 4画面 ★★

①②③はヨコ写真　④はヨコ写真、もしくはタテ写真

BK-101 1画面 ★★

①はヨコ写真

BK-401 4画面 ★★

①③はヨコ写真、もしくはタテ写真
②④はヨコ写真

BK-202 2画面 ★★

①②ともにヨコ写真、もしくはタテ写真

BK-205 2画面 ★★

①②ともにヨコ写真、もしくはタテ写真

BK-103 1画面 ★★

①はヨコ写真

BK-102 1画面 ★★

①はヨコ写真、もしくはタテ写真

BK-303 3画面 ★★

①②③ともにヨコ写真

ディズニーキャラクター

DK-101 1画面 ★★★

①はタテ写真

DK-201 2画面 ★★★

①はタテ写真　②はヨコ写真

スヌーピー

UK-301 3画面 ★★★

①②③ともにヨコ写真、もしくはタテ写真

© Disney　© Disney. Based on the "Winnie the Pooh" works by A.A. Milne and E.H. Shepard.

PEANUTS® © 2019 Peanuts Worldwide LLC
www.snoopy.co.jp

七五三

BG-301 3画面 ★★

①②はヨコ写真　③はタテ写真

BG-101 1画面 ★★

①はタテ写真

BG-401 4画面 ★★

①はタテ写真　②③④はヨコ写真

BG-202 2画面 ★★

①はタテ写真　②はヨコ写真

BG-201 2画面 ★★

①②ともにヨコ写真

ディズニーキャラクター

DG-401 4画面 ★★★

①はタテ写真　②③④はヨコ写真、もしくはタテ写真

DG-201 2画面 ★★★

①はヨコ写真、もしくはタテ写真
②はヨコ写真

© Disney

ご注文にあたっての詳細は本冊子P25をご覧ください。

出産

BT-201 2画面 ★★

①②ともにヨコ写真、もしくはタテ写真

BT-203 2画面 ★★

①②ともにヨコ写真、もしくはタテ写真

BT-401 4画面 ★★

①②③④ともにヨコ写真、もしくはタテ写真

BT-101 1画面 ★★

①はヨコ写真

BT-402 4画面 ★★

①②③④ともにヨコ写真、もしくはタテ写真

BT-202 2画面 ★★

①はタテ写真　②はヨコ写真、もしくはタテ写真

BT-102 1画面 ★★

①はヨコ写真、もしくはタテ写真

BT-204 2画面 ★★

①②ともにヨコ写真、もしくはタテ写真

BT-301 3画面 ★★

①②③ともにヨコ写真、もしくはタテ写真

BT-302 3画面 ★★

①②③ともにヨコ写真、もしくはタテ写真

BT-103 1画面 ★★

①はヨコ写真、もしくはタテ写真

BT-205 2画面 ★★

①②ともにヨコ写真、もしくはタテ写真

BT-303 3画面 ★★

①②③ともにヨコ写真、もしくはタテ写真

ディズニーキャラクター

DT-101 1画面 ★★★

①はヨコ写真、もしくはタテ写真

DT-301 3画面 ★★★

①②③ともにヨコ写真、もしくはタテ写真

DT-201 2画面 ★★★

①②ともにタテ写真

はらぺこあおむし

ZT-201 2画面 ★★★

①②ともにヨコ写真、もしくはタテ写真

スヌーピー

UT-101 1画面 ★★★

①はヨコ写真

UT-301 3画面 ★★★

①②③ともにヨコ写真、もしくはタテ写真

© Disney © Disney/Pixar © Disney. Based on the "Winnie the Pooh" works by A.A. Milne and E.H. Shepard.

world of ERIC CARLE ™ & © 2019 Eric Carle LLC.

PEANUTS® © 2019 Peanuts Worldwide LLC
www.snoopy.co.jp

転居

BM-401 4画面 ★★

①②③④ともにヨコ写真、もしくはタテ写真

BM-101 1画面 ★★

①はヨコ写真

BM-201 2画面 ★★

①はタテ写真　②はヨコ写真、もしくはタテ写真

BM-102 1画面 ★★

①はヨコ写真、もしくはタテ写真

はらぺこあおむし

ZM-101 1画面 ★★★

①はヨコ写真、もしくはタテ写真

world of ERIC CARLE ™ & © 2019 Eric Carle LLC.

ご注文にあたっての詳細は本冊子P25をご覧ください。

写真がなくても つくれるデザイン

お客様の写真を入れないデザインです

BO-101 ★★

BO-104 ★★

BO-107 ★★

BO-109 ★★

BO-108 ★★

BO-105 ★★

BO-102 ★★

BO-110 ★★

BO-106 ★★

BO-103 ★★

自由あいさつ文 ▶ 150文字(6行)まで入ります。注文書でご注文される方用に、自由あいさつ文専用の注文書を別途ご用意しておりますので、お店でおたずねください。

BOJ-101 ★★

BOJ-102 ★★

BO-111 ★★

BO-114 ★★

BO-117 ★★

BO-112 ★★

BO-118 ★★

BO-115 ★★

BO-113 ★★

BO-116 ★★

BO-119 ★★

寒中見舞い

寒中見舞いのあいさつ文は、いずれも同じ文章です。
右の文章が入ります。

春の訪れが待ち遠しい今日この頃ですがお変わりございませんか
寒さ厳しい折柄お体を大切にお過ごしください
皆様のご健康とご多幸を心よりお祈り申し上げます

BW-101 ★★

BW-102 ★★

BW-103 ★★

BW-104 ★★

ご注文にあたっての詳細は本冊子P25をご覧ください。

ご 注 文 の 流 れ

① 写真を選ぶ

スマホから

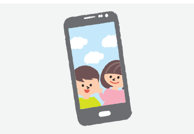

デジカメから

プリント写真・フィルムから

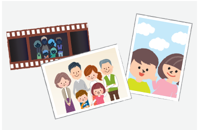

② デザインを選んで注文

店頭注文機で

SDカード、スマホにも対応しています。仕上がりイメージをモニターで確認しながら作れます。

お店注文書で

インターネットで

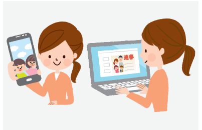

③ 年賀状をお受け取り

お店でお受け取り

ご 注 文 に あ た っ て

お客様のお写真が入れられます。入れたい写真をご用意ください。

・写真は、原則として人物中心に配置させていただきます。デザインによっては写真の端部分がカットされることがあります。
・写真のトリミングサービスに対応しているお店があります。
　一部対応していないお店もありますので、詳しくは、お店にお問い合わせください。
・写真を入れるフレーム枠が垂直ではなく、角度がついて斜めに傾いているデザインは、写真も斜めに入ります。

写真は以下のいずれかでご用意ください。

スマホ写真データ

スマホ写真の読み込み方は、お店でご確認ください。

フィルム

対応フィルム
35ミリネガ
35ミリポジ
2Bネガ
2Bポジ

※一部お受けできないタイプもあります。詳しくはお店にお問い合わせください。

デジタル写真データ

対応メディア
SDメモリーカード
xD-ピクチャーカード
コンパクトフラッシュ
メモリースティック
CD-R（CD-RWを除く）

※USBメモリーは受け付けておりません。

対応画像フォーマット
JPEG

※Windowsで読み込み可能なメディアに書き込みをしてください。
※撮影画像は100万画素以上の解像度を推奨いたします。

プリント写真　現物

対応プリント
チェキ / E / L
KG / 2L / キャビネ
各サイズのプリント写真

※プリント写真以外にも、インクジェット出力のプリント（写真用紙光沢タイプ）からも、ご注文をお受けできます。
※天・地（上と下）が分かりにくい写真の場合は、プリント写真の裏面に天・地の指示をご記入してください。
※チェキプリント写真のフレーム部分は含みません。

差出人の住所、氏名、電話番号、メールアドレスが入れられます。

・住所は1件まで、氏名は最大5人まで、電話番号は最大2件まで、メールアドレスは最大2件まで入れられます。

短めのひとことコメントが入れられます。

・写真1枚の商品、写真2枚の商品は、14文字までのひとことコメント文章が入れられます。
（商品デザインに14文字の○○○○がある商品）

長めのあいさつ文が入れられるデザインもあります。

・自由あいさつ文の付いている商品には、最大150文字までの長めの文章が入れられます。
（商品デザインに150文字の○○○○がある商品）

写真がなくても作れます。

・写真を入れないタイプの商品もご用意しております。

参 考 価 格

基本料金（税抜き）	
★	1,000円
★★	2,500円
★★★	3,000円

＋ 郵便はがき代 ＋ プリント料金 ✕ 枚数（1種10枚よりご注文いただけます）

・「自分でデザインする年賀状」は、基本料金1,000円（税抜き）です。
・同じ商品を追加注文される際の基本料金は200円（税抜き）となります。
・表示価格は、お客様がご予算を検討する際の目安です。具体的な価格は、お店にお問い合わせください。

はがきは、次の中から選べます！

お年玉付き年賀はがき / 通常郵便はがき
私製はがき（年賀） / 私製はがき（一般）
ディズニーキャラクター年賀はがき

※ディズニーキャラクター年賀はがきは、数に限りがありますので、お早めにご注文ください。在庫がなくなった場合には、お年玉付き年賀はがきとなります。
※ディズニーキャラクター年賀はがきは「インクジェット紙」のみです。

はがきについて詳しくはこちら ▶ http://www.postcard.jp/nenga/about/hagaki/

〈はがきを持ち込まれる場合〉持ち込み可能なはがきの種類については、あらかじめお店にお問い合わせください。はがきをお持ち込みの場合でも、お店の在庫はがきを使用して、順次プリントいたしますのでご了承ください。

注意事項とお願い　ホームプリンターでポストカードに宛名印字をされる際、印字不良や搬送不良が発生する場合があります。ご了承ください。

・はめ込む写真によって、商品カタログなどの印刷物での商品イメージと仕上がりが異なる場合がありますのでご了承ください。・お客様がお持ちのデジタルカメラ、スマートフォンやパソコン等のモニターで見るイメージとポストカードの仕上がり印象は、異なる場合があります。また、これを理由にした再プリントや返品はお受けできません。・メディアは必ず丈夫なケースに入れてお持ちください。お客様からお預かりしたメディアの取り扱いには十分注意いたしますが、データ破損など不測の事故が生じた場合、責任を負いかねますので、ご注文の際には必ずデータのバックアップをお取りください。・お持ち込みのメディアがお店で読み込めない場合やウイルス感染のおそれがある場合などは、作業せずにご返却させていただきますのでご了承ください。・ポストカードの仕上がりの印象（レイアウト・デザイン・色、あいさつ文、郵便番号・住所・氏名・電話番号・メールアドレスなどの文字書体）は、印刷物での見え方と異なる場合がありますのでご了承ください。・郵便番号は、お店にて効果的に配置いたします。印刷物に記載のレイアウトとは異なる場合もありますのでご了承ください。・文字入れの位置、大きさや書体などのご指定はお受けできません。・ボールペンなど筆記用具の種類によっては写真面に記入できない場合があります。

【個人情報の取り扱いについて】・お客様の個人情報は、ご注文内容確認などの諸連絡や商品お渡し、商品への文字入れ作業などに使用させていただきます。なお、お客様が商品のお申し込みをされたお店からお客様宛に、同店取り扱いの商品・サービスに関する情報をご案内させていただく場合があります。案内を希望されないお客様は、ご注文書の一番下部の「希望しない」にマルを付けてください。
【ご注意】・法律により右記の複製は禁じられていますのでご注意ください。紙幣・貨幣・有価証券・国債・地方債・印紙・証券類・未使用の郵便切手・郵便はがき・公文書・パスポート・各種証明書。・著作権の目的となっている写真・書籍・絵画・版画・地図・図面などの著作物は、個人的に、家庭内で、またこれに準ずる限られた範囲内で使用する以外は複製を禁止されています。※本注文書に掲載された商品・写真の無断転載・複写を禁じます。

フジカラー ポストカード 2020年 年賀用 ご注文書

●添付写真あり　コマNo.指定 ・ 色見本 ・ トリミング見本

〈ご注文上の注意〉黒のボールペンではっきりとご記入ください。

1 ご注文内容（❶❷❸❹❺）を必ずご記入ください。 ※1については、右づめでご記入ください。

※ **自分でデザインする年賀状** をご注文の方は、❶～❸、❺～❼にご記入ください。❶は『自分』とご記入ください。（記入例 □自分-□□□）
※ **自由あいさつ文** をご注文の方は、お店にある別紙の専用ご注文書（緑色）の 3 にもご記入ください。
※ 写真を入れないデザインをご注文の方は、お客様の持ち込み写真は不要です。❶、❷、❺を必ずご記入ください。

トリミングなど指示

❶ ご注文タイプ番号（タイプ □□□ － 番号 □□□）

❷ ご注文枚数 □□□ 枚

❸ ご注文写真（受け付けメディア）の種類 いずれかに○をお付けください。
プリント ／ 35ミリネガ ／ 35ミリポジ ／ 2Bネガ ／ 2Bポジ ／ メディア

（デジカメ画像）いずれかに○をお付けください。
・SDメモリーカード　・メモリースティック
・xD-ピクチャーカード　・CD-R（CD-RWを除く）
・コンパクトフラッシュ

❹

		フィルムのコマNo.	メディアの画像ファイル名（プリントからの場合は特長）	写真のヨコ・タテ ※プリント・メディアの場合も必ずご記入ください。
①	必ずご記入ください。			ヨコ　タテ
②	2画面をご注文の方はこの欄もご記入ください。			ヨコ　タテ
③	3画面をご注文の方はこの欄もご記入ください。			ヨコ　タテ
④	4画面をご注文の方はこの欄もご記入ください。			ヨコ　タテ

2・3・4画面入りポストカードをご注文の方へ

●ご注文デザインの写真を入れる位置の番号をご確認いただき、プリントの場合は裏面に、ネガシートの場合は焼き込むコマのシートの上に、マウントの場合はマウントの上にそれぞれ①②（3画面タイプは③、4画面タイプは④まで）の番号を必ず明記してください。●ご注文写真の混在はできません。●ご注文写真に関しての詳細は、本冊子P25の「ご注文にあたって」をご確認ください。●花や赤ちゃんなどの天地が分かりにくい絵柄の場合は、プリントの裏面に天地の指示を記入してください。●原則として写真は人物中心に配置させていただきます。お申し込みの写真によって、商品カタログなどの印刷物での商品イメージと仕上がりが異なる場合がありますのでご了承ください。

❺ はがきの種類　いずれか1つに○をお付けください。

- お年玉付き年賀はがき　年賀はがき代が掛かります。
- ディズニーキャラクター年賀はがき（数量に限りがあります）
- 通常郵便はがき　通常郵便はがき代が掛かります。
- 私製はがき（年賀）
- 私製はがき（一般）　切手をお貼りください。

※はがきはお店でご用意しております。
※はがき持ち込みの場合でもお店でご用意したはがきとなりますのでご了承ください。

はがき持ち込みの場合のみご記入ください。 □□□ 枚
※持ち込み可能なはがきの種類については、お店にお問い合わせください。

ディズニーキャラクター年賀はがきについて

※受付数量を限定しているため、お早めにご注文ください。はがきの在庫が終了次第、お年玉付き年賀はがきに替えさせていただきます。
※仕上がりは「インクジェット紙」のみです。「インクジェット写真用」はお受けできません。
詳しくはこちら ▶ http://www.postcard.jp/nenga/about/hagaki/

自分でデザインする年賀状をご注文の方のみご記入ください。

❻ 画像ファイル名

❼ 完成された最終仕上がり画像のヨコ・タテ　ヨコ ／ タテ

2 住所・氏名・会社名・電話番号などを入れる方 ※2については、左づめでご記入ください。

（住所・氏名・会社名・電話番号の文字の配列はお店で効果的に配置します）

注文書は、切り取ってお持ちください。

Ⓐ 住所記入欄　〒 □□□－□□□□

●枠からはみ出さないようご注意ください。（例 ✕→1）● □ の枠内に1文字ずつご記入ください。（例 12→1 2）
●それぞれの項目に左づめで正確にはっきりとご記入ください。
●マンション名などでカタカナの小文字は点線の下にご記入ください。（例 ッ ィ）

マンション名など

Ⓑ 会社名記入欄 ●必要な方のみご記入ください。

会社名
部署名

氏名記入欄
●フリガナを入れたい場合のみ氏名の枠外の上部にご記入ください。
●旧姓・年齢を入れたい場合のみ、カッコ内にご記入ください。（旧姓 鈴木）と入れたい場合は「旧姓 鈴木」とご記入ください。
｝ご不要の方は記入しないでください。

	姓	名	旧姓・年齢を入れたい場合はご記入ください。
1			（　）
2			（　）
3			（　）
4			（　）
5			（　）

ひとことコメント

○ 入れる
●写真1枚の商品、写真2枚の商品は、14文字までのひとことコメントが入れられます。（商品デザインに14文字の○○○○がある商品に限ります）
● □ の枠内に14文字以内でご記入ください。

氏名で間違われやすい文字、特殊な文字があればご記入ください。

記入欄

Ⓒ 電話番号など記入欄

TEL ／ TEL・FAX ／ 携帯 ／ FAX（どれか1つを○で囲んでください）（○で囲んでいない場合は、TELで作成します）　□□□□□□（□□□□）□□□□

TEL ／ TEL・FAX ／ 携帯 ／ FAX（どれか1つを○で囲んでください）（○で囲んでいない場合は、TELで作成します）　□□□□□□（□□□□）□□□□

Ⓓ 追加指示欄

メール ／ URL

※1マスに1文字（記号）ずつ記入してください（文字数が、30文字を超えるアドレスの場合は、お店にご相談ください）。タテ住所の場合でもメールアドレスはすべてヨコ組みとなります。お店での読み違いを避けるため、マスの下の（　）内に、記号はフリガナを、「0」は（ゼロ）と「1」～「9」は漢数字を、アルファベットが大文字の場合は（大）と記入してください。

記入例　@（アット） -（ハイフン） _（アンダー） .（ドット） 0（ゼロ） 1（一） 2（二） 6（六） 7（七） 9（九） D（大） I（大） O（大） U（大） V（大） Z（大） a b d g h l n o q u v

メールアドレス・URLは、右記の判断が難しいため、正確に記入してください。 ➡ 1（イチ）・l（エル）・i（アイ）・I（アイ）・ー（ハイフン）・_（アンダー）など

Ⓔ お問い合わせ先（昼間のご連絡先）
2-Ⓑ、Ⓒ と違う方、お勤め先などをご記入ください。　お名前 ／ お問い合わせ先（TEL）（　　）

注意　お客様がポストカードをお申し込みいただいたお店から、キャンペーンなどの案内をDM・メールで配信させていただくことがあります。あらかじめご希望されない方は、右記に○印でお答えください。　希望しない

※ホームプリンターでポストカードに宛名印字をされる際、印字不良や搬送不良が発生する場合があります。ご了承ください。

店取扱者名（メモ欄）